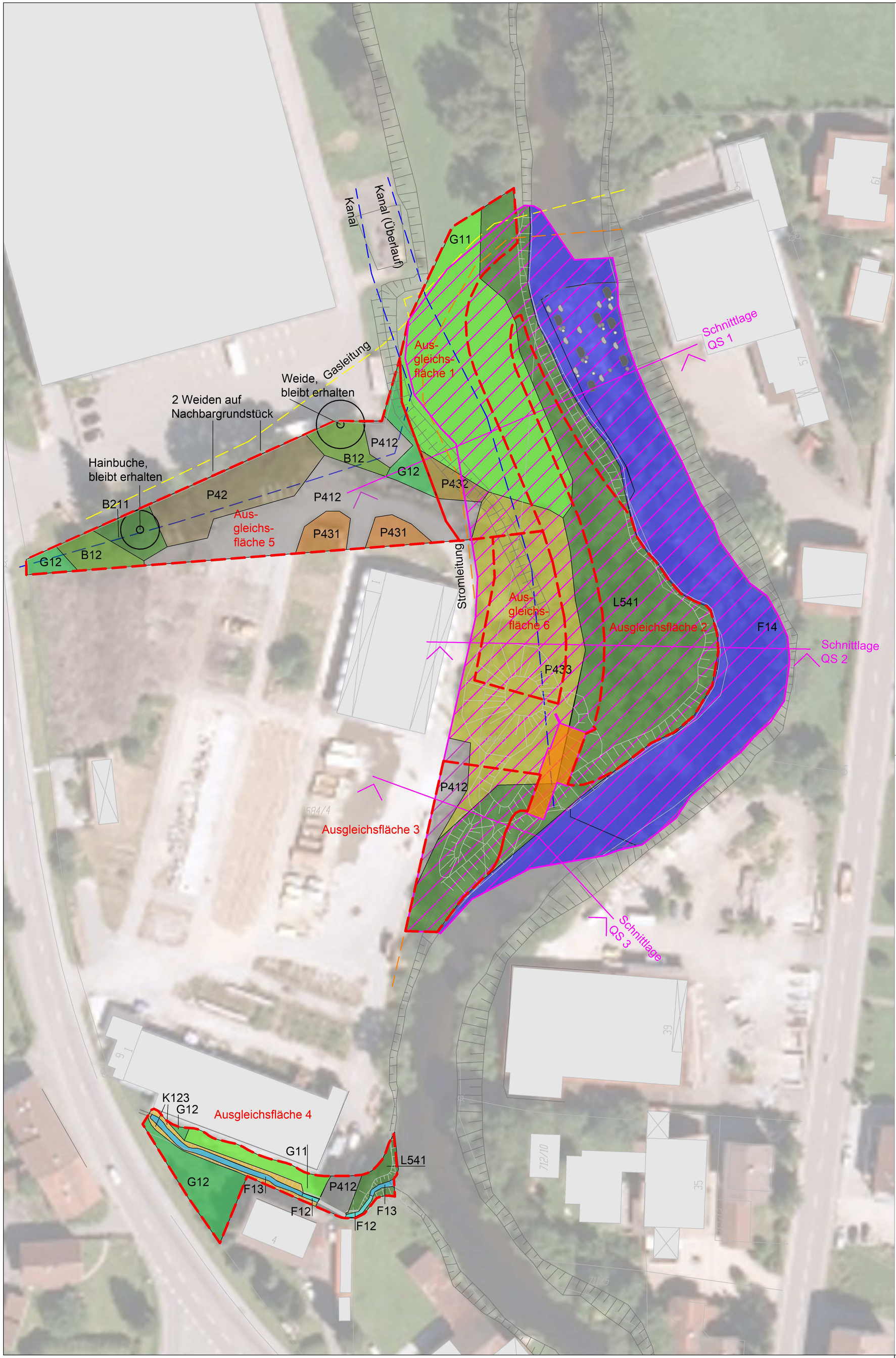

Bestand	Bezeichnungen und Codierung gem. Biotopwertliste zur Bayerischen Kompensationsverordnung
	Stark veränderte Fließgewässer, F12
	Deutlich veränderte Fließgewässer, F13
	Mäßig veränderte Fließgewässer, F14
	Intensivgrünland, G11
	Intensivgrünland, brachgefallen, G12
	Mäßig artenreiche Säume und Staudenfluren nasser Standorte, K123
	Sonstige gewässerbegleitende Wälder, junge Ausprägung, L541
	Sonderflächen der Land- und Energiewirtschaft, teilversiegelt , P412
	Land- und forstwirtschaftliche Lagerflächen, P42
	Ruderalflächen im Siedlungsbereich, vegetationsarm / -frei , P431
	Ruderalflächen im Siedlungsbereich mit artenarmen Ruderal- und Staudenfluren , P432
	Ruderalflächen im Siedlungsbereich mit artenreichen Ruderal- und Staudenflurente, P433
	Gebüsche / Hecken mit überwiegend gebietsfremden Arten, B12
	Feldgehölze mit überwiegend einheimischen, standortgerechten Ar-ten, junge Ausprägung, B211
Eingriff	
	Eingriffsfläche
	Versiegelung (Pumpenhaus)
Ausgleich	
	Ausgleichsflächen 1 - 6

Landschaftspflegerischer Begleitplan

M 1 : 500

Projekt: WKA Lex,
Wasserkraftnutzung am Großen Regen,
Stadt Zwiesel
Landkreis Regen

Vorhabensträger: Fa. Roland Lex GmbH & Co. KG
Herr Roland Lex
Rabensteiner Str. 6
94227 Zwiesel

Plan 1:

Bestand, Bewertung, Eingriffe

Stand: 13.10.2020 Lex-LBP-us12.dwg

UWE SCHMIDT
LANDSCHAFTSARCHITEKT
STADTPLANER

Büro für Orts- und Landschaftsplanung
Am Sandhügel 4
94526 Metten

Telefon: 0991/32096 - 63
Telefax: - 64

Email: uwe-schmidt-101@gmx.de