

Stadt Zwiesel

Stadtbauamt

Temporäre Verkehrsberuhigungs- und Verkehrslenkungsmaßnahmen

Tischvorlage zum Arbeitstreffen am 12.07.2018

## **Vorhabensbeschreibung**

Umgestaltung der Knotenpunkte/Straßen

Kreuzung „Oberer Stadtplatz“

Einmündung Stadtplatz / Frauenauer Straße

Kreuzung „Scharfes Eck“

Einmündung Stadtplatz / Angerstraße / Dr.-Schott-Straße / Jahnstraße

„Pfefferbräu-Kreuzung“

Einmündung Regener Straße / Langdorfer Straße / Angerstraße

einschl. -Rechts vor Links- Vorfahrtsregelung zwischen „Stadtplatz und

„Pfefferbräu-Kreuzung“

## Verkehrszahlen und Geschwindigkeiten

### Verkehrszahlen - Angerstraße

1. Messung: Verkehrszahlen in 10 Tagen (15.5 - 24.5): 49.869 Verkehrsteilnehmer in der Angerstraße, ergibt eine Tagesbelastung von 4.987 KFZ/Tag, **gerundet ca. 5.000 KFZ/Tag**.

Kommentar : **Spur 1 Zufahrend Richtung Stadtplatz** - Spur 2 Abfahrend Richtung Pfefferbrauerei

Zeitraum von 15.05.2018 00:00 Uhr bis 24.05.2018 24:00 Uhr

	Gesamt	KLEIN	PKW	VAN	LKW	LZ	v85%	Fzg/h	
Querschnitt	49.869	2.908	44.235	1.731	823	172	–	566	
<b>Spur 1</b>	23.145	1.759	20.451	625	289	21	39	292	
Spur 2	26.724	1.149	23.784	1.106	534	151	41	308	

2. Messung: Verkehrszahlen in 7 Tagen (22.6.-28.6): 32.704 Verkehrsteilnehmer in der Angerstraße, ergibt eine Tagesbelastung von 4.672 kFZ/Tag, **gerundet ca. 4.700 KFZ/Tag**

**Tagesbelastung im Durchschnitt gerundet ca. 4.900 KFZ/d**

**Lt. Verkehrsgutachten waren es vorher, gerundet ca. 9.500 KFZ/Tag.**

**Minderung der Tagesbelastung i. M. um ca. 48 %.**

**Die Minderung wurde prognostiziert mit 20 – 25 %.**

## Verkehrszahlen - Stadtplatz

1. Messung: Verkehrszahlen in 10 Tagen (02.07 - 11.7): 54.865 Verkehrsteilnehmer am Stadtplatz, ergibt eine Tagesbelastung von 5.487 KFZ/Tag, **gerundet ca. 5.500 KFZ/Tag**.

Kommentar : *Klicke* Spur 1 Zufahrend Richtung Stadtplatz - Spur 2 Abfahrend Richtung Anger  
Zeitraum von 02.07.2018 00:00 Uhr bis 11.07.2018 24:00 Uhr

	Gesamt	KLEIN	PKW	VAN	LKW	LZ	v85%	Fzg/h
Querschnitt	54.865	4.636	47.620	1.733	750	126	–	541
Spur 1	26.794	2.963	22.723	803	283	22	38	274
Spur 2	28.071	1.673	24.897	930	467	104	38	288

**Tagesbelastung im Durchschnitt gerundet ca. 5.500 KFZ/d**

**Lt. Verkehrsgutachten waren es vorher, gerundet ca. 9.400 KFZ/Tag.**

**Minderung der Tagesbelastung i. M. um ca. 58 %.**

**Die Minderung wurde prognostiziert mit 20 – 25 %.**

## Geschwindigkeiten

Das **Geschwindigkeitsmessgerät des Bauhofes** wurde vom 15.05.-24.05.2018 in der Angerstraße (Taxi Fuchs) aufgestellt. Das Ergebnis ist sehr zufriedenstellend. Fast drei Viertel aller Kraftfahrer sind unter 35 km/h gefahren. Lediglich 9 % könnten bei einer Geschwindigkeitskontrolle verwahrt werden.

Verkehrszahlen in 10 Tagen (15.5 - 24.5) 49.869 Verkehrsteilnehmer in der Angerstraße,  $v_{85\%}$  im Mittel 40 km/h.

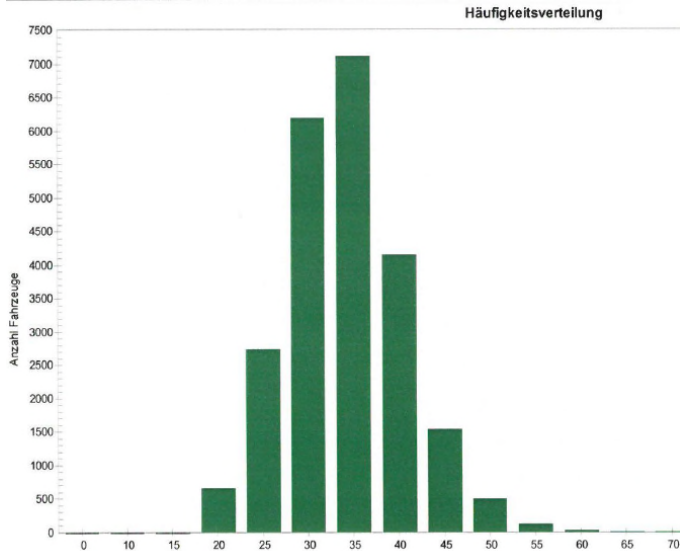

Verkehrszahlen in 10 Tagen (02.07 - 11.7) 54.865 Verkehrsteilnehmer am Stadtplatz,  $v_{85\%} = 38$  km/h.

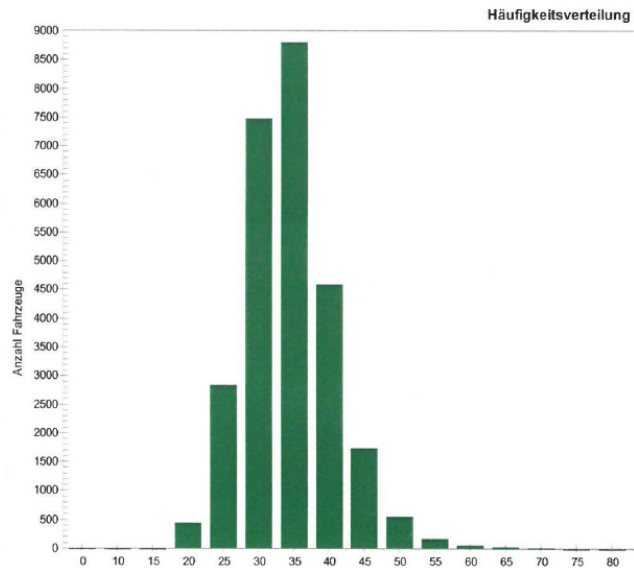

Messung durch den **ZV Kommunale Verkehrssicherheit Oberpfalz** vom 18.04.2018 - 27.06.2018

Am Stadtplatz wurden nur 7,25 % der Kraftfahrer beanstandet, hiervon wiederum 70 % in der niedrigsten Verwarnungsstufe (bis 10 km/h Überschreitung).

In der Angerstraße wurden nur 4,20 % der Kraftfahrer beanstandet, hiervon ebenfalls 70 % in der niedrigsten Verwarnungsstufe.

# „Stau“-Auswertung

Auswertung Stadtplatz. 80 Sekunden Umlaufzeit

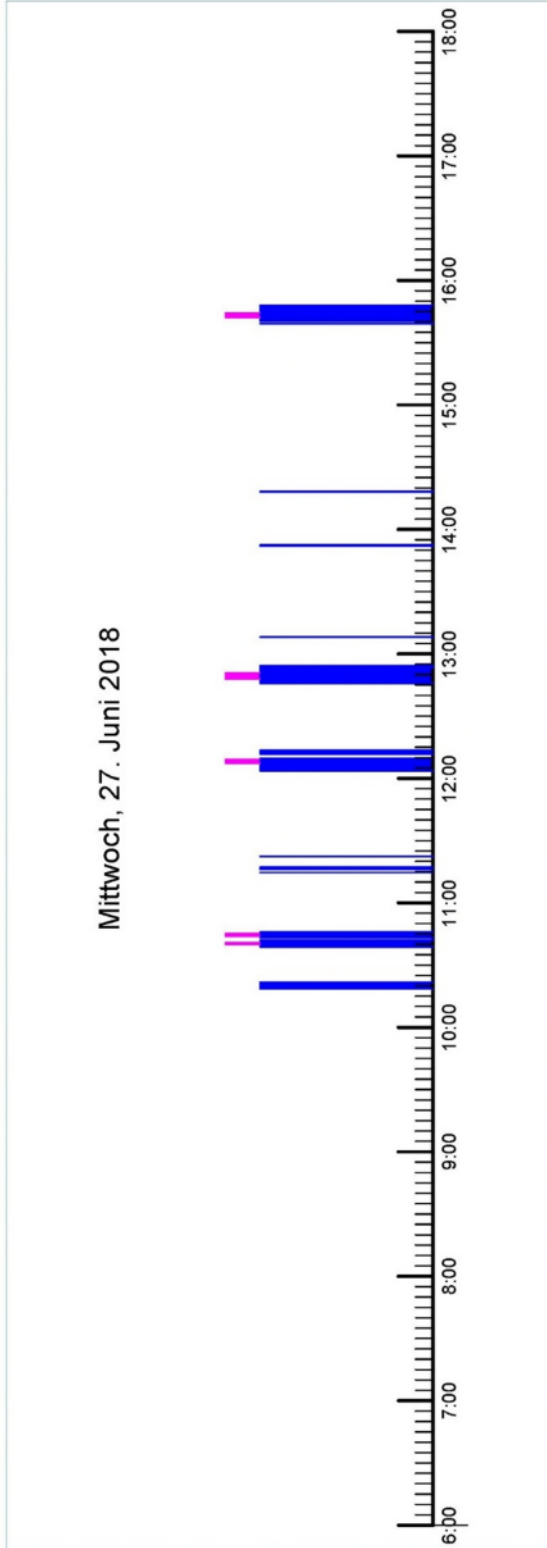

**Mittwoch, 27.06.2018**

Maibaum			Zufahrt Finanzamt		
Beginn	Ende	Dauer	Beginn	Ende	Dauer
10:18:30	10:21:47	0:03:17			0:00:00
10:38:44	10:41:58	0:03:14	10:39:50	10:40:48	0:00:58
10:43:11	10:45:57	0:02:46	10:43:49	10:45:18	0:01:29
11:14:32	11:14:40	0:00:08			0:00:00
11:16:00	11:17:15	0:01:15			0:00:00
11:22:16	11:22:37	0:00:21			0:00:00
12:03:34	12:09:42	0:06:08	12:07:20	12:09:09	0:01:49
12:11:48	12:13:33	0:01:45			0:00:00
12:45:48	12:53:22	0:07:34	12:47:55	12:50:54	0:02:59
12:54:03	12:54:20	0:00:17			0:00:00
13:08:04	13:08:11	0:00:07			0:00:00
13:51:54	13:52:30	0:00:36			0:00:00
14:18:03	14:18:20	0:00:17			0:00:00
15:39:10	15:39:15	0:00:05			0:00:00
15:40:17	15:48:03	0:07:46	15:42:12	15:44:14	0:02:02

Donnerstag, 28. Juni 2018

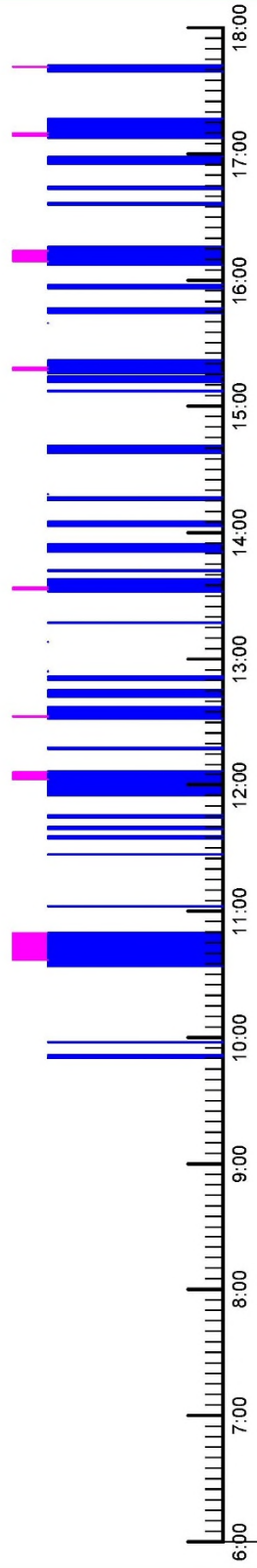

Donnerstag, 28.06.2018

Malbaum			Zufahrt Finanzamt		
Beginn	Ende	Dauer	Beginn	Ende	Dauer
9:50:00	9:50:56	0:00:56			0:00:00
9:51:39	9:51:50	0:00:11			0:00:00
9:57:30	9:58:02	0:00:32			0:00:00
10:33:42	10:49:49	0:16:07	10:36:40	10:49:37	0:12:57
11:02:04	11:02:35	0:00:31			0:00:00
11:26:46	11:27:07	0:00:21			0:00:00
11:34:26	11:35:38	0:01:12			0:00:00
11:38:51	11:40:15	0:01:24			0:00:00
11:44:13	11:45:40	0:01:27			0:00:00
11:54:50	12:06:54	0:12:04	12:02:33	12:06:27	0:03:54
12:17:18	12:18:16	0:00:58			0:00:00
12:31:39	12:37:31	0:05:52	12:32:45	12:33:10	0:00:25
12:42:01	12:45:22	0:03:21			0:00:00
12:50:06	12:50:30	0:00:24			0:00:00
12:51:18	12:51:58	0:00:40			0:00:00
13:17:04	13:17:27	0:00:23			0:00:00
13:31:55	13:37:58	0:06:03	13:33:01	13:34:04	0:01:03
13:41:33	13:42:11	0:00:38			0:00:00
13:50:40	13:54:37	0:03:57			0:00:00

14:02:26	14:02:59	0:00:33			0:00:00
14:05:05	14:05:23	0:00:18			0:00:00
14:15:14	14:16:52	0:01:38			0:00:00
14:37:34	14:41:25	0:03:51			0:00:00
15:06:45	15:07:20	0:00:35			0:00:00
15:11:07	15:14:00	0:02:53			0:00:00
15:15:30	15:21:48	0:06:18	15:16:54	15:18:15	0:01:21
15:43:53	15:46:56	0:03:03			0:00:00
15:56:10	15:58:02	0:01:52			0:00:00
16:07:10	16:16:00	0:08:50	16:09:00	16:14:02	0:05:02
16:35:46	16:36:52	0:01:06			0:00:00
16:43:19	16:44:38	0:01:19			0:00:00
16:55:09	16:58:48	0:03:39			0:00:00
17:07:34	17:16:50	0:09:16	17:08:32	17:10:00	0:01:28
17:39:07	17:42:08	0:03:01	17:41:18	17:41:32	0:00:14

Freitag, 29. Juni 2018

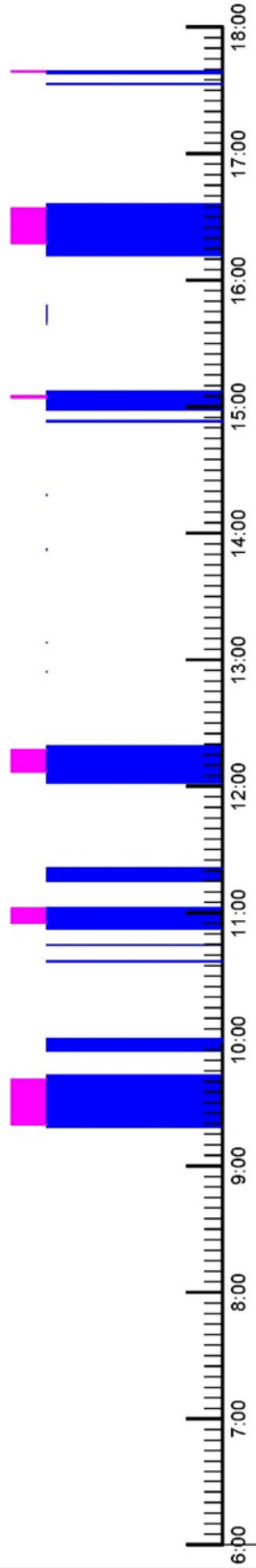

Freitag, 29.06.2018

Malbaum			Zufahrt Finanzamt		
Beginn	Ende	Dauer	Beginn	Ende	Dauer
9:18:26	9:43:04	0:24:38	9:18:47	9:41:04	0:22:17
9:54:32	9:58:48	0:04:16			0:00:00
9:59:34	10:00:22	0:00:48			0:00:00
10:36:40	10:37:05	0:00:25			0:00:00
10:44:33	10:44:54	0:00:21			0:00:00
10:52:16	11:02:28	0:10:12	10:55:00	11:02:10	0:07:10
11:14:57	11:20:02	0:05:05			0:00:00
11:20:58	11:21:22	0:00:24			0:00:00
12:01:28	12:04:47	0:03:19			0:00:00
12:05:17	12:19:12	0:13:55	12:06:50	12:17:21	0:10:31
14:52:51	14:53:24	0:00:33			0:00:00
14:58:30	15:07:25	0:08:55	15:04:05	15:05:11	0:02:08
16:11:43	16:36:14	0:24:31	16:17:30	16:34:05	0:16:35
17:32:42	17:33:20	0:00:38			0:00:00
17:38:03	17:39:25	0:01:22	17:38:51	17:39:15	0:01:23
					0:00:24

### Legende

Bei den blauen Balken ist ein Rückstau von der Ampel bis zum Maibaum vorhanden.

Bei den lila Balken ist ein Rückstau bis Zufahrt Finanzamt vorhanden.

Die Breite der Balken entspricht der Dauer des Rückstaus.

Im Freitagsdiagramm wurde die durchschnittliche Wartezeit ab Zufahrt Finanzamt bis Knoten Frauenauer Strasse ermittelt.

Die durchschnittliche Wartezeit am Stadtplatz beträgt (Staulänge: von Ampel bis Zufahrt Finanzamt ) zwischen 5 und 6 min. bei Stoßzeiten.

Unseres Erachtens handelt es sich in etwa um die Zeit, die zur Umfahrung des Stadtplatzes notwendig ist, sei es über die B11 oder über die westlichen Umfahrungsmöglichkeiten.

Wird die Durchfahung des Stadtplatzes noch weiter erleichtert, wird der Durchgangsverkehr sicher wieder weiter zunehmen, was nicht der städtebaulichen Aufwertung des Stadtplatzes/Anger dient.

Eine Auswertung für die Angerstraße ist noch nicht gemacht (Anmerkung siehe Kreuzung „Pfefferbräu“)

### Fußgänger

Die unten ersichtlichen Wege der Fußgänger sind nicht selten. Sie trauen sich mittlerweile auf der Straßen entlang zu gehen. Noch gezwungener Maßen, da die Trennwand der Pizzeria vorhanden ist.

Bei nächster Gelegenheit werden Gespräche mit der Polizei und dem Pächter gesucht, damit der Korridor geöffnet wird.